HDGUA PRESENTA

FATA MORGANA

ILUSTRACIONES

Enrique Alcatena

AGRADECE LA CONFIANZA Y APOYO QUE NOS BRINDAN

ASOCIACIÓN ARGENTINA DE AUTORES Y ARTISTAS

TALCAHUANO 470
CAPITAL FEDERAL

Y, POR SUPUESTO, USTEDES: LOS LECTORES.

Hacha - Historieta Argentina "Presenta" es una publicacion de A.C.H.A. (asociacion de creativos de la historieta argentina)- Santa Rosa 1884 (1602) Florida. 4795-4520. Editor responsable: Luis Garcia Duran. Director editorial: Enrique Alcatena. Diseño: Gustavo Schimpp. Deposito legal en tramite. Hacha es marca registrada. Todos los derechos reservados por los autores. Impreso por: A.C.H.A. Tapas: COPILEIDY 561

2001

PROLOGO

Estos dibujos (casi en su totalidad nunca vistos en nuestro país) fueron compilados de diversas fuentes: ilustraciones sueltas, viñetas de comics realizados para La serie STARGLAZER de DG THOMPSON (UK), imágenes inéditas, etc... Lo que me llevó a escogerlas es que, aún fuera de contexto, por sí solas cuentan historias, historias que cada persona que en ellas se detenga podrá tejer en su imaginación...
Por eso no les he puesto títulos, como sí lo había hecho en "Hallucinations", el primer volumen que recopilaban mis dibujos.. Que cada uno los titule según su inspiración, urdiendo tramas, anécdotas, leyendas... Que cada uno abra su propio camino a través de este bosque mítico, lleno de sombras inquietantes y luces misteriosas. La fantasía sigue siendo lo que nos Redime de este mundo que muchas veces nos Atosiga con banal vulgaridad.
Y como dice George Harrison en "La luz interior", parafraseando a los taoístas: "Sin cruzar el umbral de mi puerta, conozco los senderos del paraíso".

1 - GUERREROS

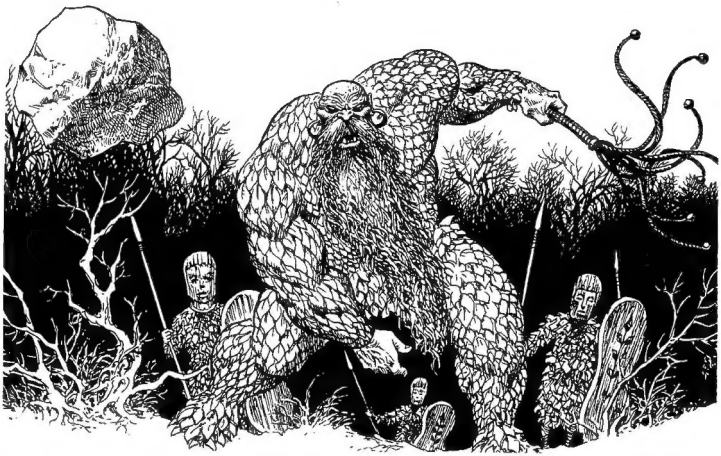

Desde Conan a Xena, desde Nippur a Or-Grund, el comic épico-fantástico consagra al guerrero como protagonista y eje central de la historia. Extrañamente, nunca fue para mí este género la exaltación de la violencia y del "hombre fuerte", sino otra cosa, más profunda y simbólica...

...Esa cosa que ya estaba en Homero, en Virgilio, en Malory, en Valmiki: el guerrero como adversario del destino del destino, como el que se decide por el coraje aunque todo esté en su contra, el paladín de la luz que enfrenta a los terribles campeones de la sombra.

2 - LOGARES

El escenario es el elemento que termina de redondear la historia, el que nos hace olvidar, Por un momento, nuestra circunstancia...

...Y nos lleva a esas regiones que sólo hallamos en los sueños...

...O en las pesadillas.

Y, paradójicamente, esos paisajes de ensueño nos abren los ojos a la maravilla de los lugares que día a día transitamos, y a los que no prestamos atención...
En este ver el mundo con nuevos ojos yace el secreto de la fantasía: revelarnos que hasta donde menos lo esperamos, hallamos magia...

3 - DIOSES, DEMONIOS, BRUJOS...

... Y OTRAS COSAS.

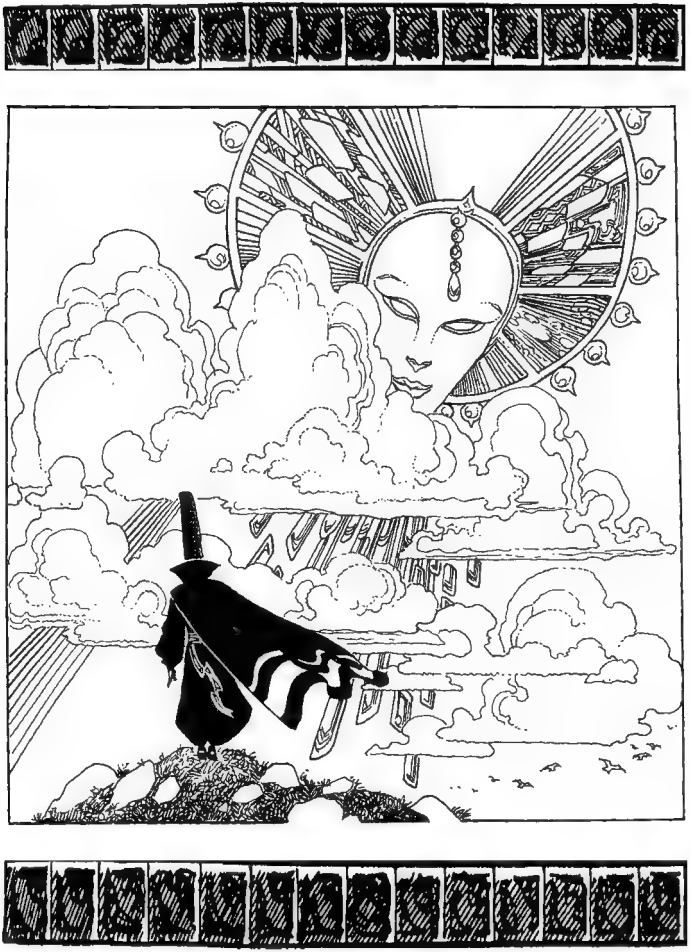

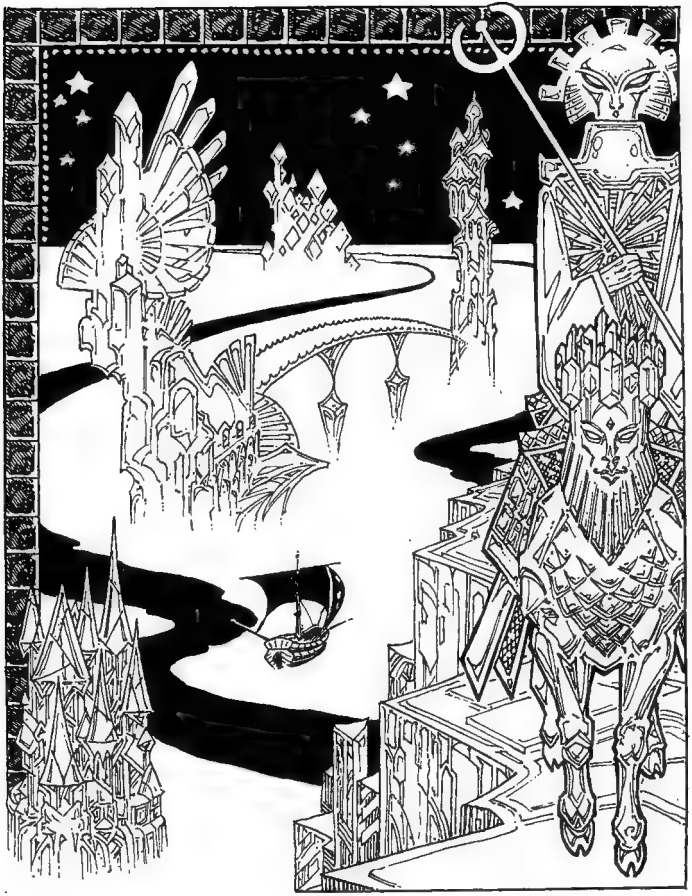

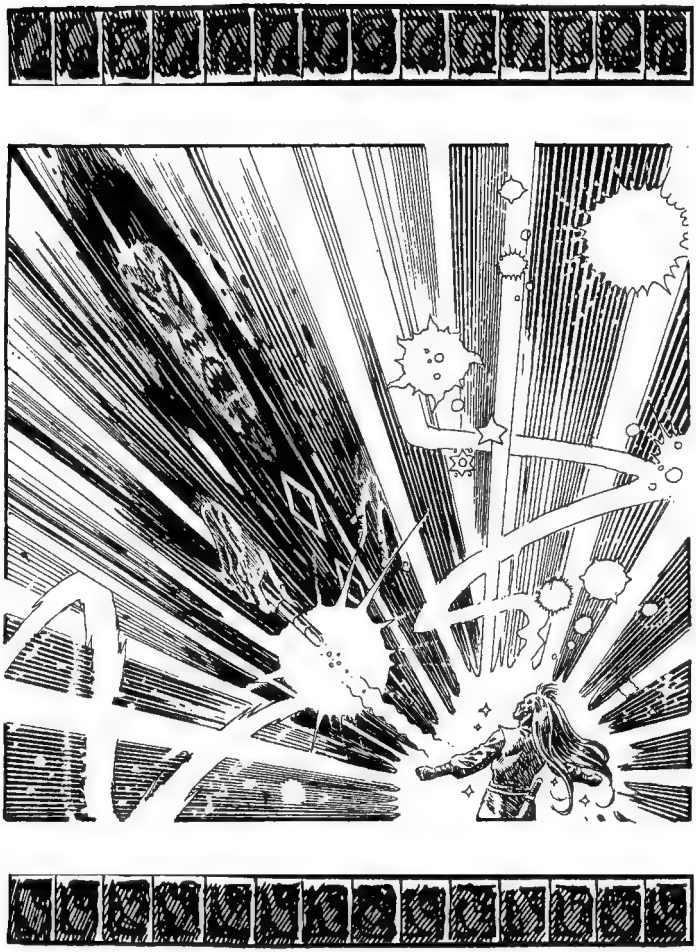

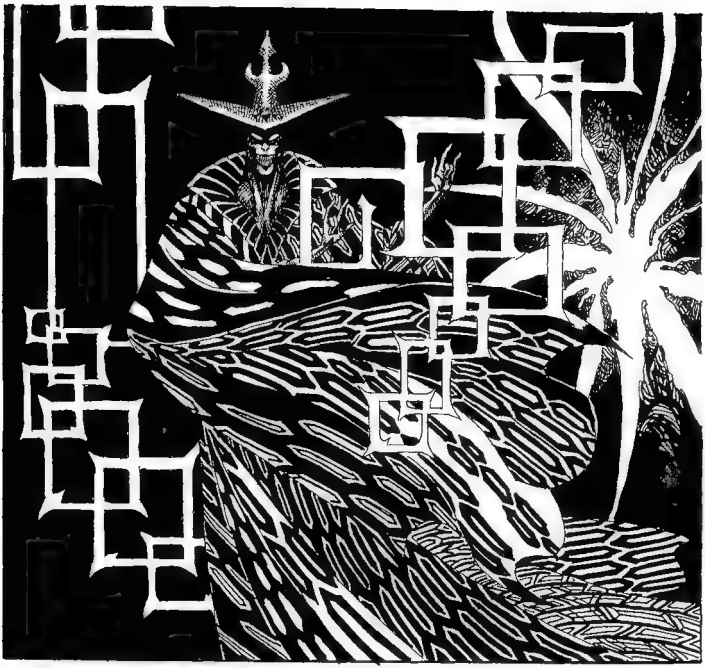

4 - LOVECRAFTIANA
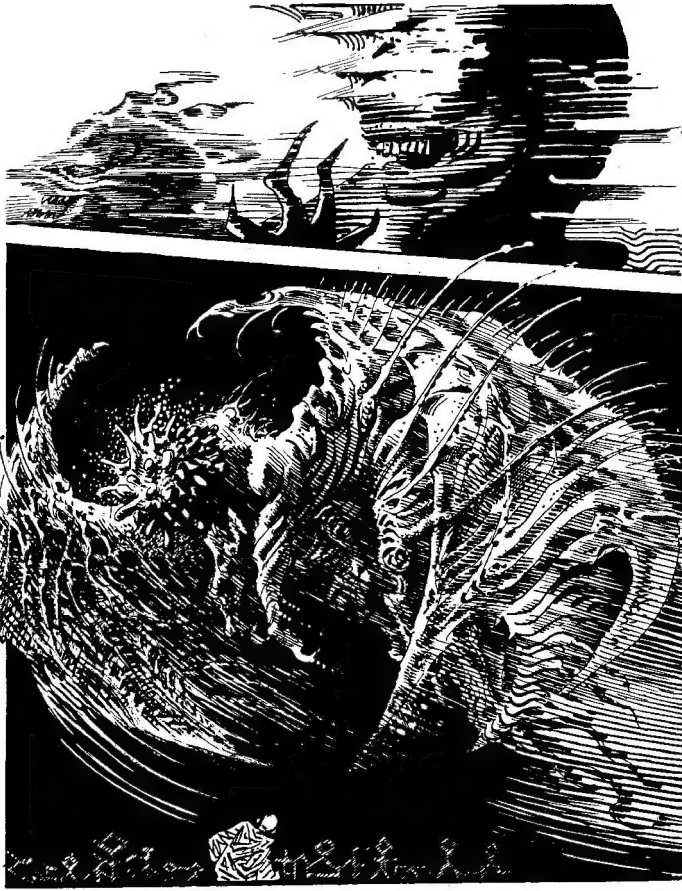
R'LYEH
AlcaTena 89